

Procedimentos do Segundo Fator de Autenticação via Desktop da [B]³

Sumário

1 - Aplicativo CA Mobile Desktop.....	3
2 - Cadastro e Ativação do Token.....	7
3 – Autenticação de Acesso.....	10
4 – Reset do PIN por esquecimento do código	12
5 – Cadastro do PIN em outro dispositivo	14

1 - Aplicativo CA Mobile Desktop

Para a instalação é OBRIGATÓRIO ser ADMINISTRADOR da estação Windows.

Acesse o link “http://www.b3.com.br/pt_br/solucoes/plataformas/middle-e-backoffice/imercado/documentos/” e faça o download do instalador do CA Mobile para Desktop.

1.1 Execute como administrador o instalador “CA-Mobile-OTP-Desktop-Client-2.3.2-windows-installer.exe”.

1.2 Clique em Next >.

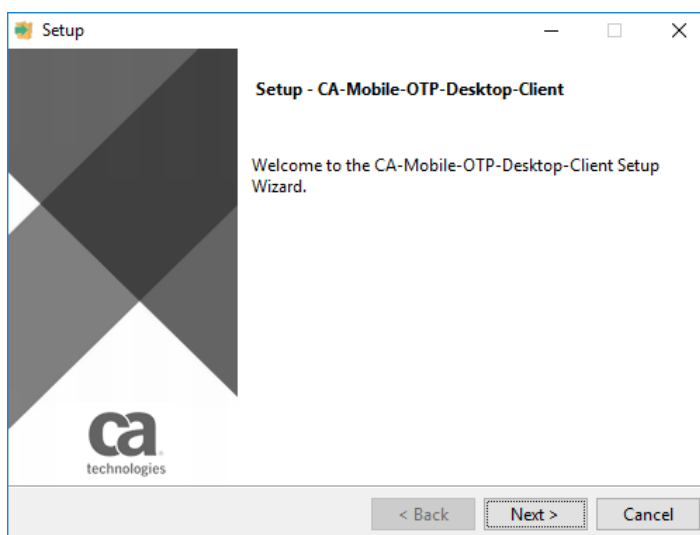

1.3 Marque a opção “I accept the agreement” e clique em Next >.

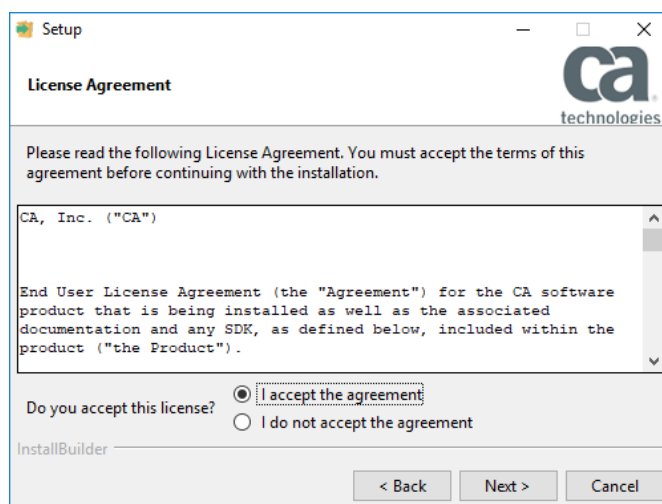

1.4 Mantenha a instalação no local padrão, caso seja necessário apenas troque a letra do diretório e clique em Next > nesta e na próxima tela.

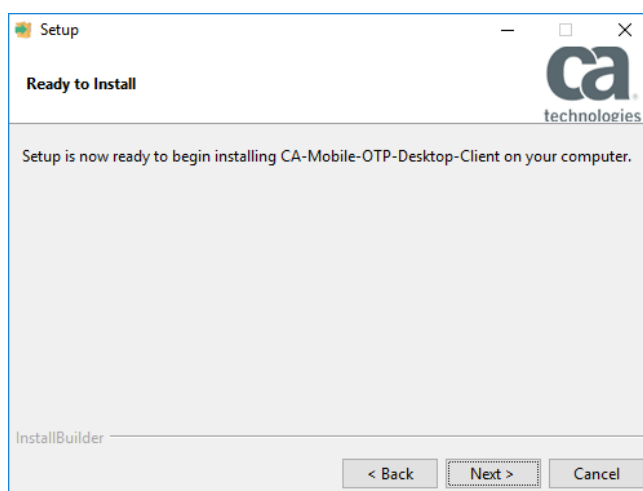
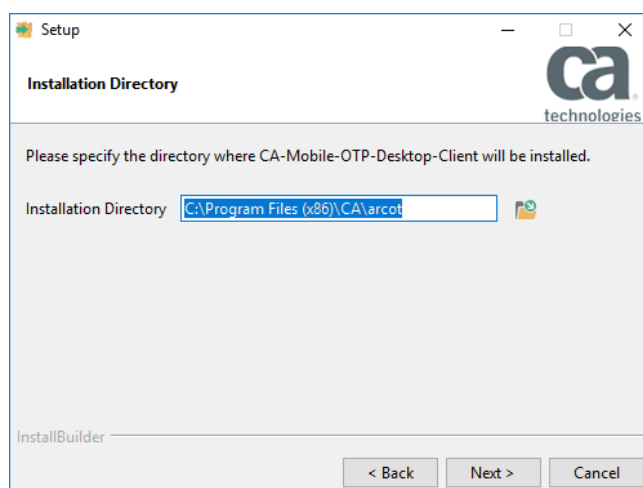

1.5 Clique em OK na janela que será apresentada e aguarde a instalação ser concluída..

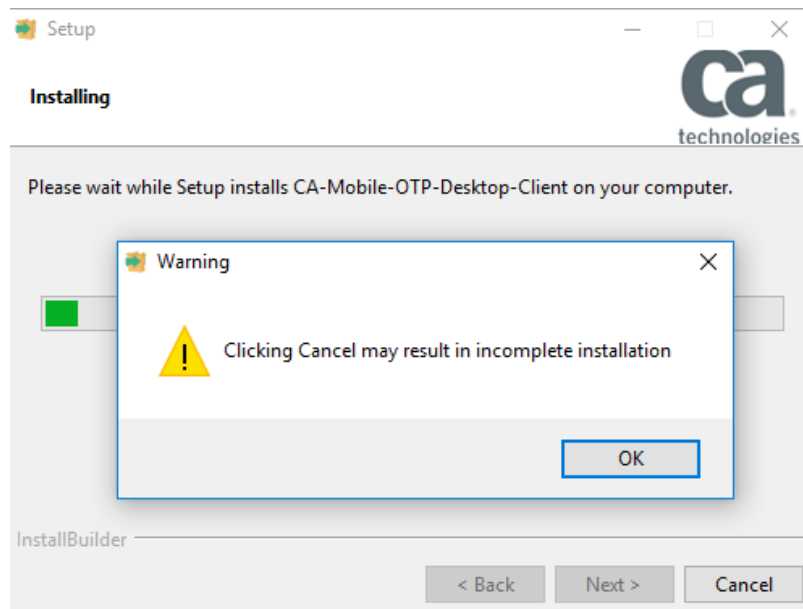

1.6 Desmarque a opção “View Readme File” e clique em Finish.

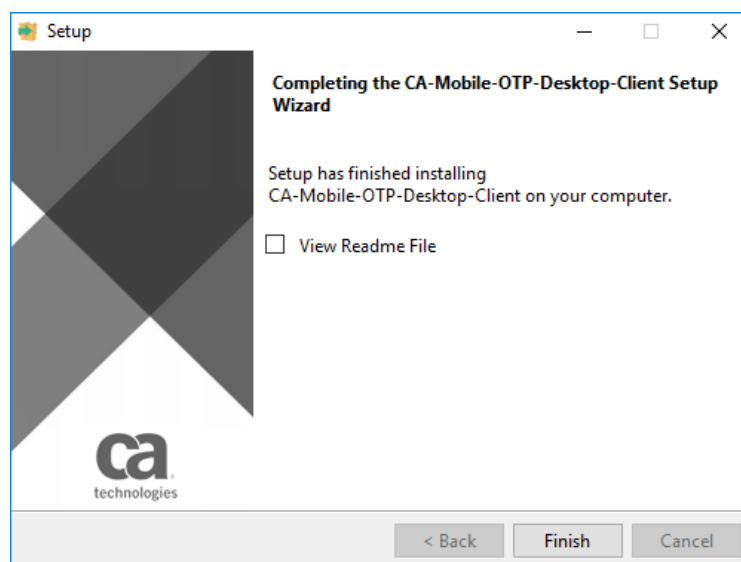

1.7 Para acessar a aplicação acesse o endereço “C:\Program Files (x86)\CA\arcot\OTPDesktop\html\index.html” (caso tenha alterado a letra do disco na instalação, ajuste no caminho acima ou acesse pelo atalho criado “CA Mobile OTP”.

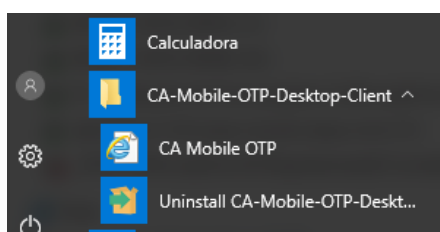
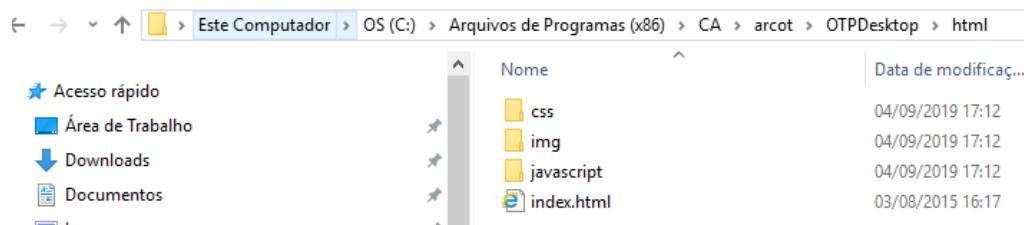

1.8 O aplicativo está instalado porém ainda não possui nenhum token associado.

OBS IMPORTANTE: Use sempre o mesmo navegador para o token, sendo funcional em Internet Explorer ou Chrome.

2 - Cadastro e Ativação do Token

2.1 Acessar o sistema, inserir o seu login e senha

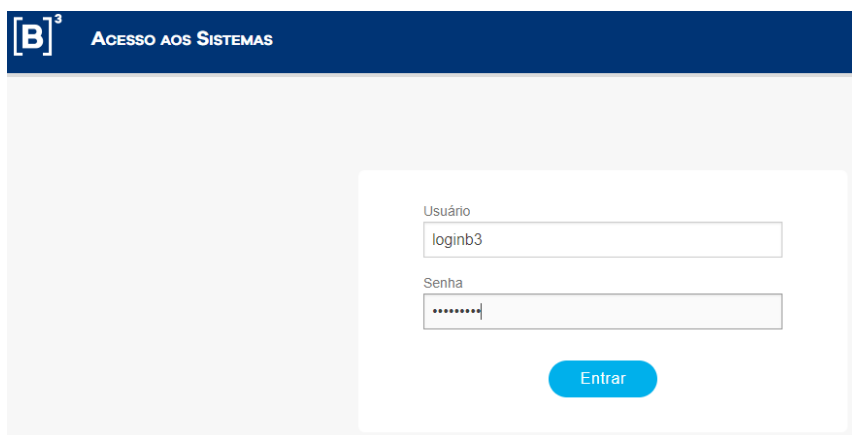

2.2 No seu primeiro acesso, você será redirecionado para a ativação do seu Token.

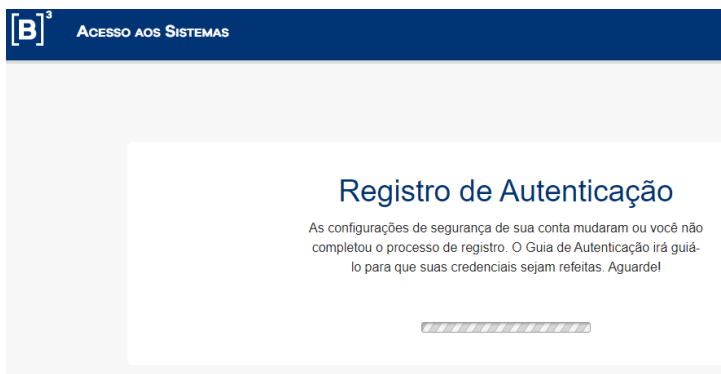

2.3 Você receberá um email, no endereço cadastrado na B3 com um código de ativação conforme abaixo:

De: Do_Not_Reply@b3.com.br <Do_Not_Reply@b3.com.br>

Assunto: Código de Ativação do Token B3

Prezado(a) loginb3,

Utilize o seguinte código de ativação para o Token B3: 62386731

2.4 Utilize o código recebido na tela abaixo para a ativação.

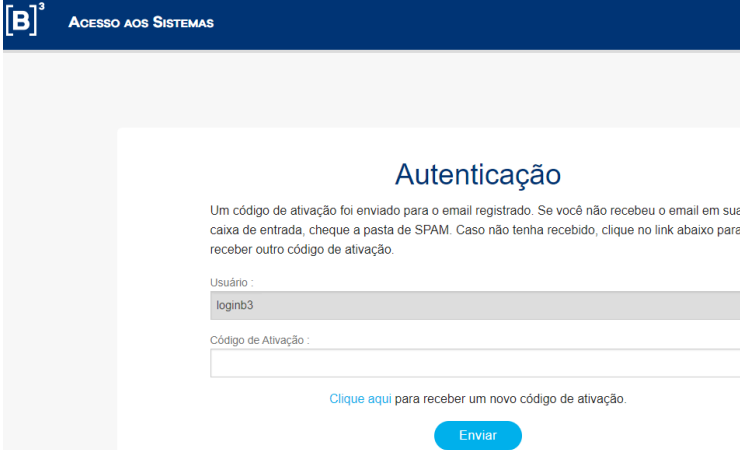

2.5 Você será direcionado para a tela com as informações do seu Token, não envie estas informações para outras pessoas pois elas serão suas credenciais.

Em outra aba do seu navegador acesse o aplicativo CA Mobile OTP conforme item 1.8.

Ative o aplicativo [CA Mobile OTP] no celular ou computador

Usuário: dgonzales

Pré-requisitos para a ativação do aplicativo [CA Mobile OTP]:

1. Tenha certeza que seu celular ou computador possui conexão com a internet.
2. Tenha certeza que o aplicativo [CA Mobile OTP] está disponível para seu celular.

NOTA: Se você não possui o aplicativo [CA Mobile OTP], ele é gratuito e está disponível na Apple Store e Play Store. Você pode baixá-lo e efetuar a instalação.

Siga os passos abaixo para ativar o aplicativo [CA Mobile OTP] no celular ou computador:

Abra o aplicativo CA Mobile OTP e leia o QR Code para registrar seu dispositivo.

(OR)

Inicie o aplicativo [CA Mobile OTP] e configure usando os seguintes dados:

1. Server URL: sfa.bvmf.com.br/corp
2. Identificação do Usuário: loginb3
3. Código de Ativação: 54582626

2.6 Clique na opção  para adicionar uma nova conta. Na tela seguinte copie as informações 1, 2 e 3 na mesma ordem que são apresentadas da página de login para o aplicativo e clique em Salvar.

Adicionar conta

Adicionar conta

<input type="text" value="sfa.bvmf.com.br/corp"/>
<input type="text" value="loginb3"/>
<input type="text" value="54582626"/>

Salvar

2.7 Crie um PIN com no mínimo 6 dígitos e repita no campo seguinte e clique em OK. Caso as informações estejam corretas você receberá a notificação que a conta foi adicionada com êxito.

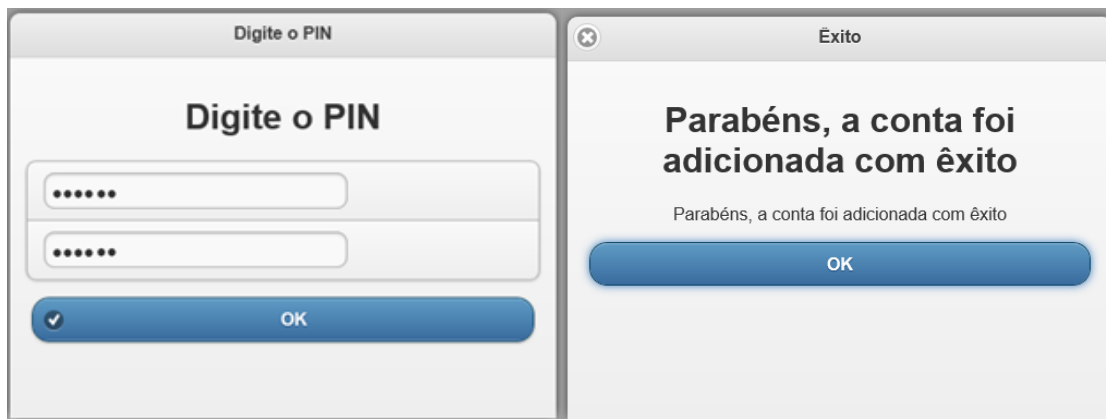

2.8 Após criado o PIN, volte na tela de Ativação do Token (2.5) e clique em

Enviar

3 – Autenticação de Acesso

3.1 Acessar o sistema, inserir o seu login e senha

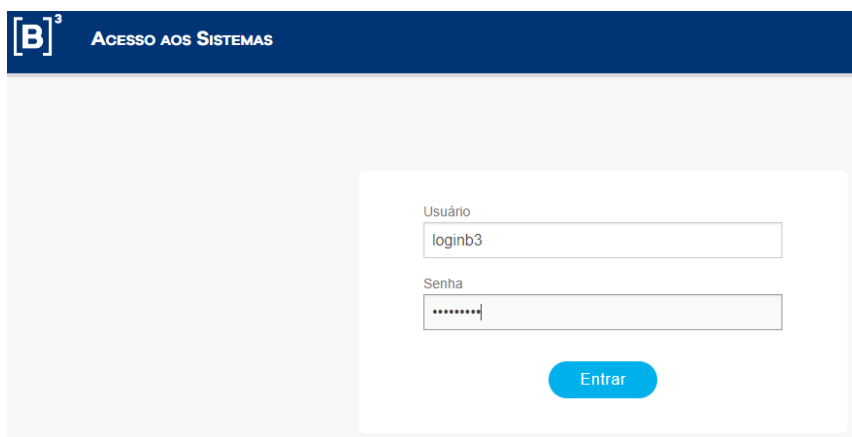

3.2 Acessar o aplicativo CA Mobile OTP, clique sobre a sua conta, insira o PIN previamente cadastrado e copie o Token gerado para inserir no campo OTP e conclua a autenticação.

Contas

Contas

[B]³ loginb3
Emitido por SFA CAU

Gerador

[B]³
loginb3

.....

Gerar

Gerador

[B]³
loginb3

322126 00:00:22

Concluído

[B]³ ACESSO AOS SISTEMAS

Autenticação

Use o aplicativo [CA Mobile OTP] em seu dispositivo móvel ou computador para gerar o Token. Informe o Token gerado pelo aplicativo [CA Mobile OTP] no campo: [OTP].

Usuário: loginb3

OTP: [mostrar as entradas](#)

[Enviar](#)

[Esqueceu a senha do aplicativo \[CA Mobile OTP\]?](#)
[Baixe o \[CA Mobile OTP\] em um dispositivo diferente.](#)

4 – Reset do PIN por esquecimento do código

4.1 Caso esqueça seu PIN cadastrado faça um novo cadastro.

4.2 Acessar o sistema, inserir o seu login e senha

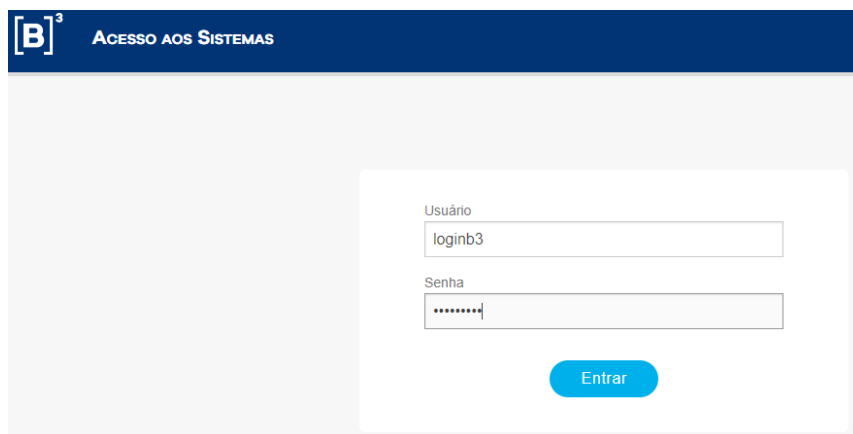

[B]³ ACESSO AOS SISTEMAS

Usuário
loginb3

Senha
.....

Entrar

4.3 Acesse a opção “Esqueceu a senha do aplicativo [CA Mobile OTP]“

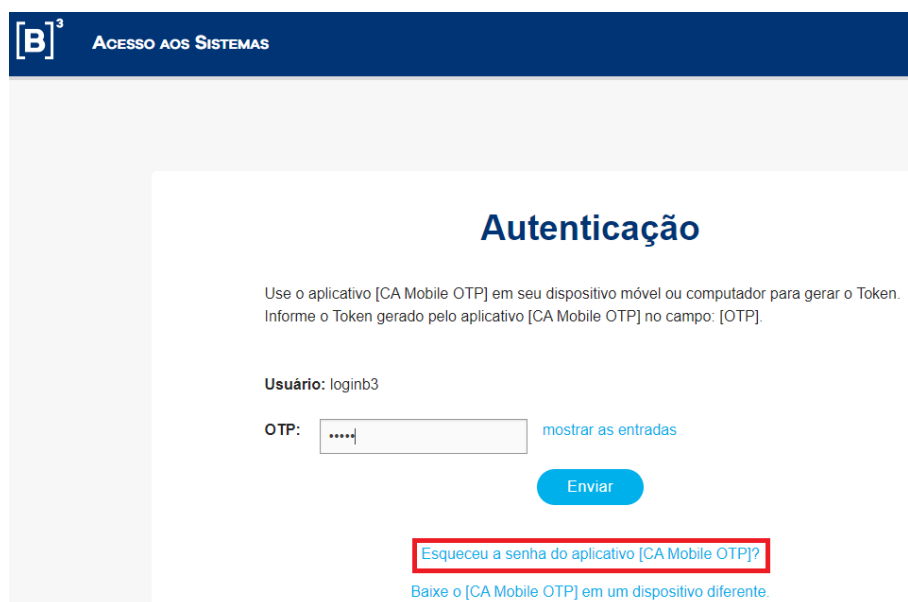

[B]³ ACESSO AOS SISTEMAS

Autenticação

Use o aplicativo [CA Mobile OTP] em seu dispositivo móvel ou computador para gerar o Token. Informe o Token gerado pelo aplicativo [CA Mobile OTP] no campo: [OTP].

Usuário: loginb3

OTP: [mostrar as entradas](#)

Enviar

Esqueceu a senha do aplicativo [CA Mobile OTP]?

[Baixe o \[CA Mobile OTP\] em um dispositivo diferente.](#)

4.4 Você receberá um email com um código para inserir na próxima tela conforme abaixo:

De: Do_Not_Reply@b3.com.br <Do_Not_Reply@b3.com.br>

Assunto: Código de Ativação do Token B3

Prezado(a) loginb3,

Utilize o seguinte código de ativação para o Token B3: 62386731

4.5 Insira o código e após clicar em Enviar siga no passo [2.6](#)

5 – Cadastro do PIN em outro dispositivo

5.1 Caso queira cadastrar outro dispositivo para uso.

4.2 Acessar o sistema, inserir o seu login e senha

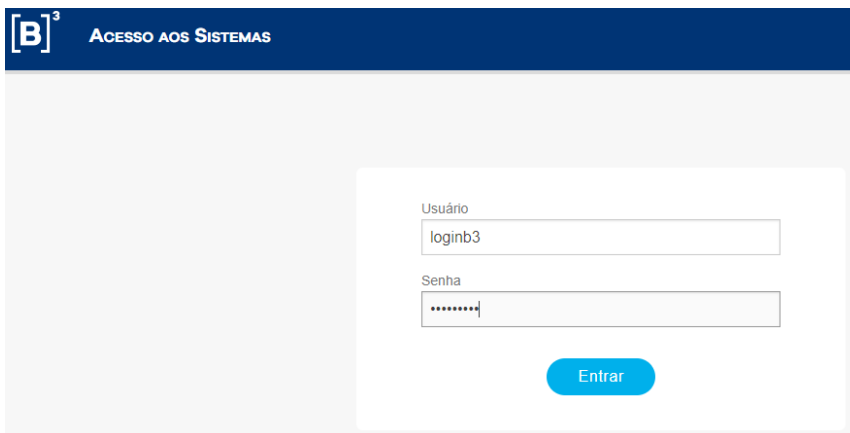

4.3 Acesse a opção "Baixe o [CA Mobile OTP] em um dispositivo diferente.

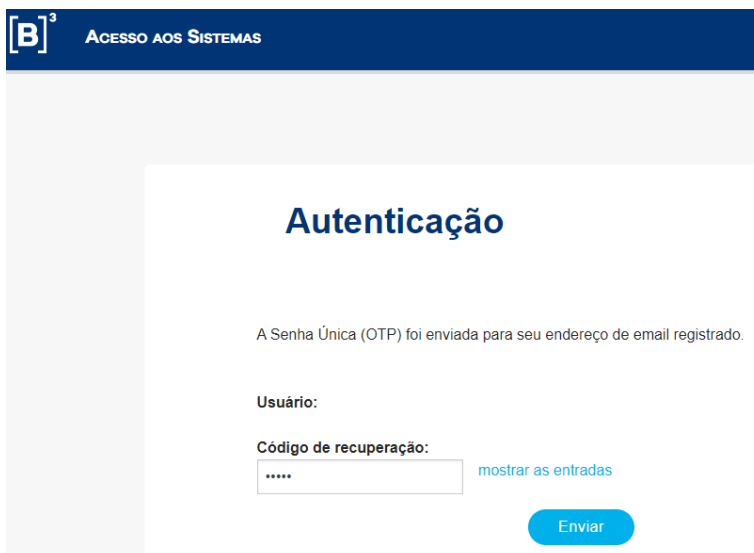

4.4 Você receberá um email com um código para inserir na próxima tela conforme abaixo.

De: Do_Not_Reply@b3.com.br <Do_Not_Reply@b3.com.br>
Assunto: Codigo de Ativação do Token B3

Prezado(a) loginb3,

Utilize o seguinte código de ativação para o Token B3: 62386731

4.5 Insira o código e após clicar em Enviar siga no passo [2.5](#)

GERENCIADOR DO FLUXO DE AUTENTICAÇÃO

Autenticação de Senha Única (OTP) para ArcotOTP Roaming

A Senha Única (OTP) foi enviada para seu endereço de email registrado. (ID: aotpRoamingAuth.collectOTP.INSTRUCTIONS_OTP_EMAIL)

Usuário: loginb3

Código de recuperação:

[mostrar as entradas](#)